Comment connecter une machine à un domaine

Pour connecter un ordinateur à un domaine, il faut tout d'abord que le PC Client et le PC Serveur se trouvent sur le même réseau.

Prérequis :

- Une VM Windows serveur avec un nom de domaine déjà configuré.
- Une VM Windows 11 Professionnel.
- Les 2 VM sur le même VMNet.

Réseau PC Serveur :

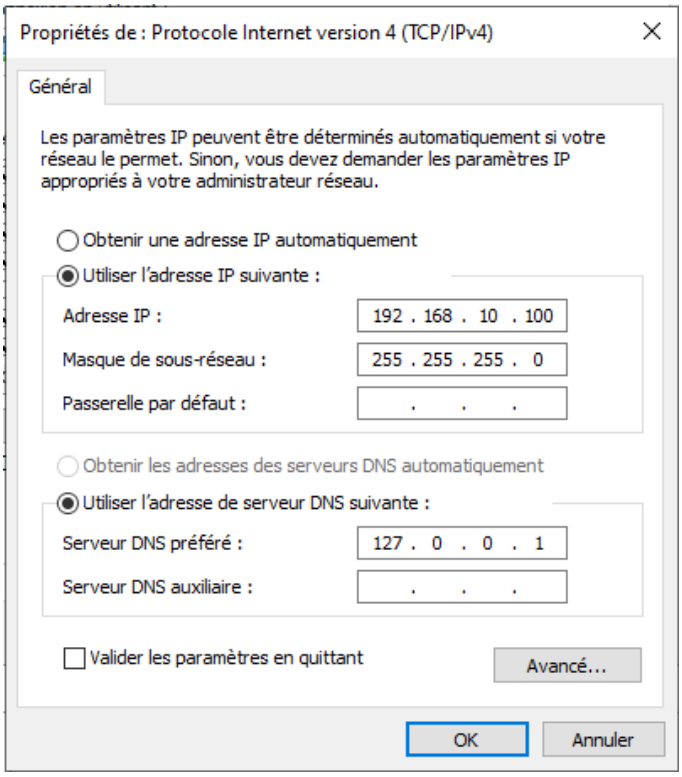

Réseau PC Client :

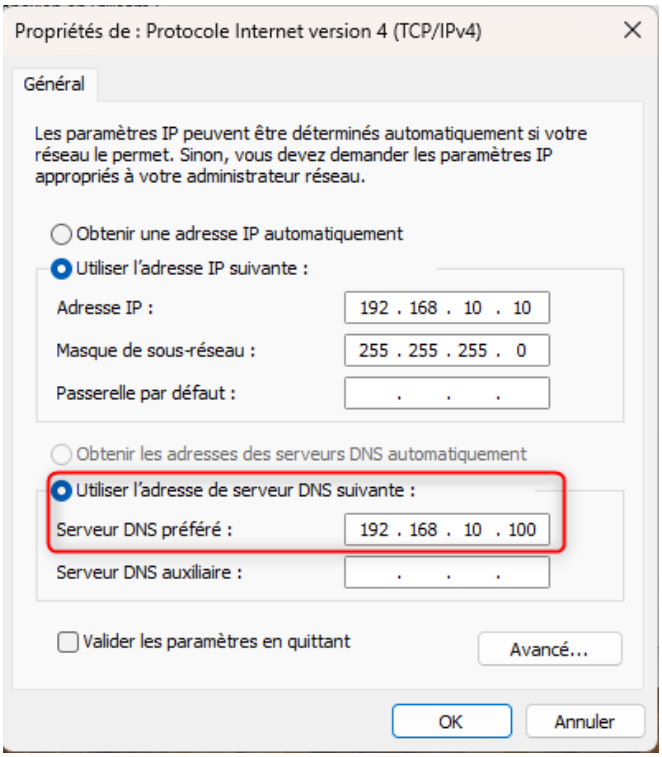

NB : Vous remarquerez que l'adresse DNS du PC Client est l'adresse IP de notre serveur.

Une fois les ordinateurs sur le même réseau, **désactivez les pares-feux** afin de faciliter la connexion entre les deux (les désactiver sur les 2 PC).

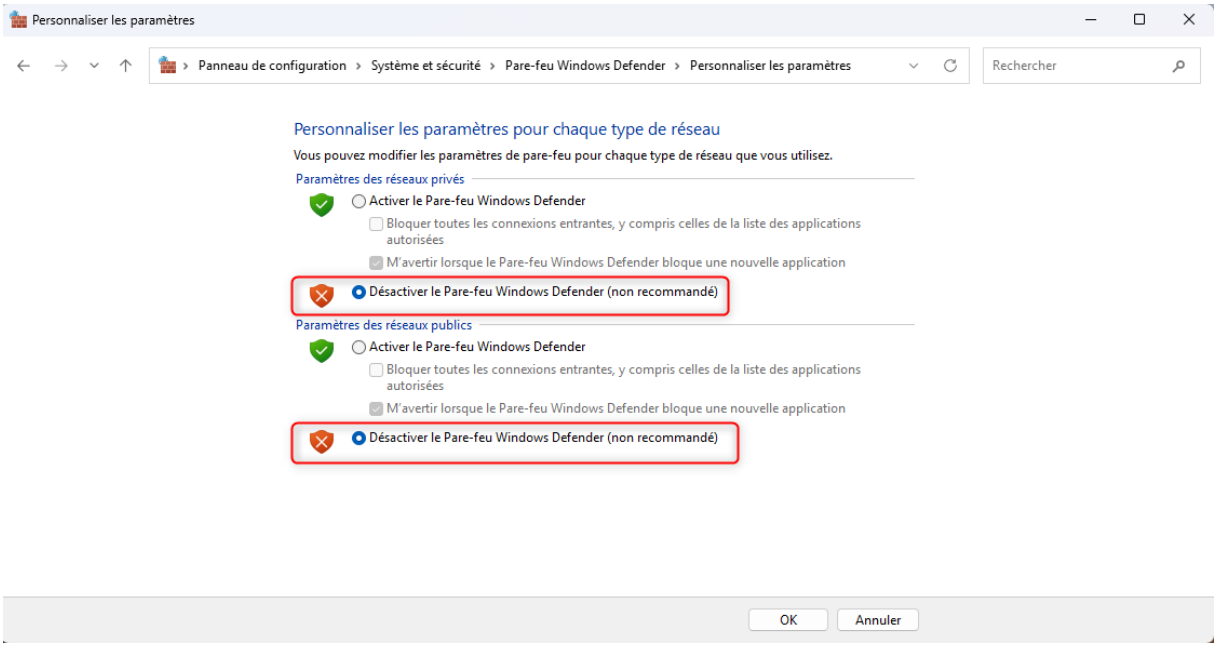

Vous pouvez maintenant **tester la connectivité** entre les 2 PC.

```
Administrateur : Invite de commandes
Microsoft Windows [version 10.0.20348.169]
(c) Microsoft Corporation. Tous droits réservés.

C:\Users\Administrateur>ping 192.168.10.10

Envoi d'une requête 'Ping'  192.168.10.10 avec 32 octets de données :
Réponse de 192.168.10.10 : octets=32 temps<1ms TTL=128
Réponse de 192.168.10.10 : octets=32 temps<1ms TTL=128
Réponse de 192.168.10.10 : octets=32 temps<1ms TTL=128
Réponse de 192.168.10.10 : octets=32 temps<1ms TTL=128

Statistiques Ping pour 192.168.10.10:
    Paquets : envoyés = 4, reçus = 4, perdus = 0 (perte 0%),
Durée approximative des boucles en millisecondes :
    Minimum = 0ms, Maximum = 0ms, Moyenne = 0ms

C:\Users\Administrateur>_
```

Maintenant, il faut se rendre dans :

Paramètres → Système → Informations système → Domaine ou groupe de travail

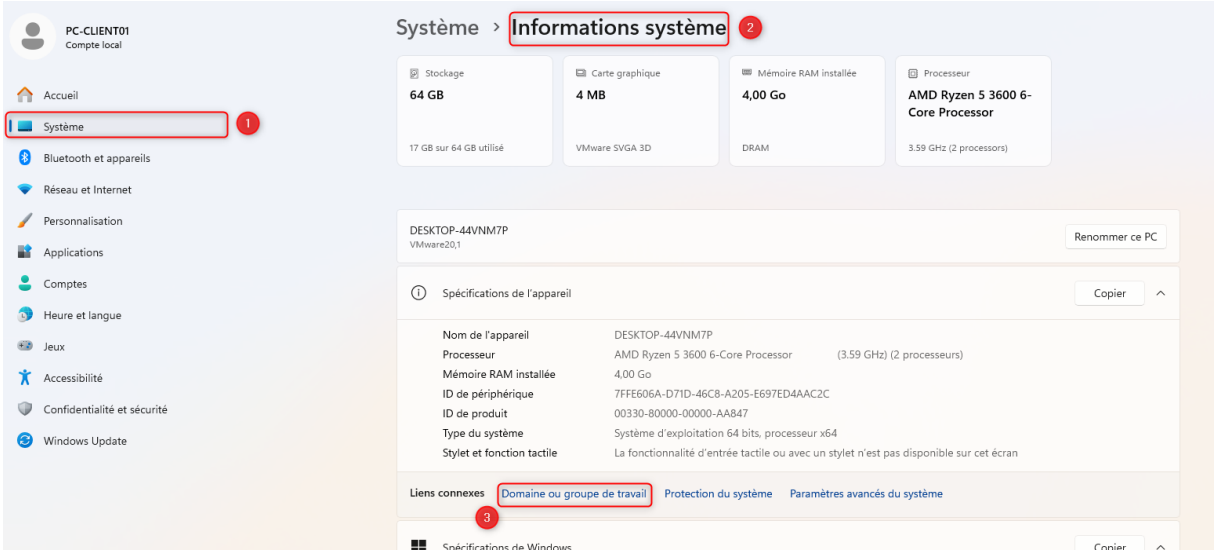

Une fois avoir cliqué sur Domaine ou groupe de travail :

Modifier → Membre d'un domaine → (Nom de notre domaine)

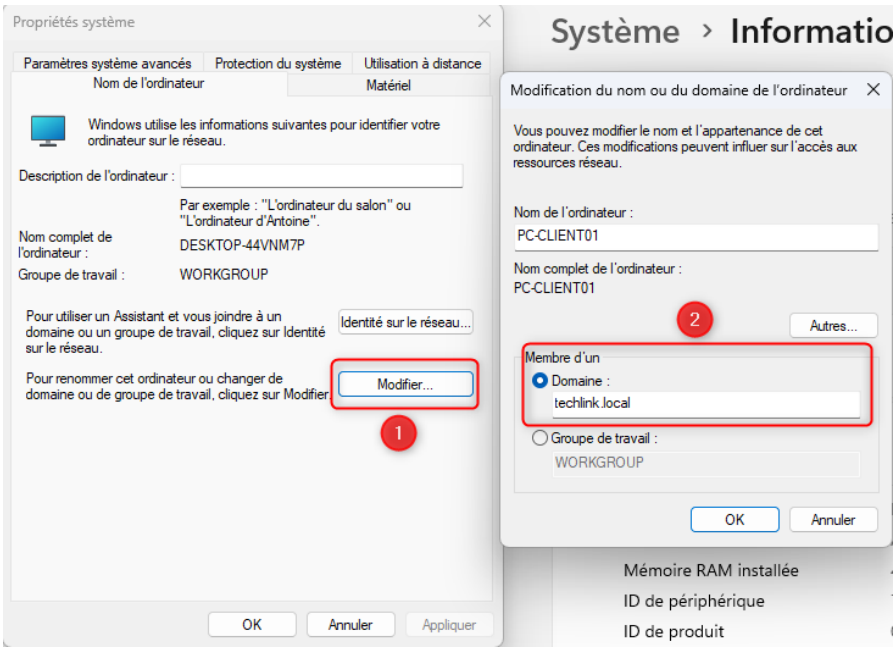

Il vous sera alors demandé de vous **connecter au domaine** avec les identifiants de l'Administrateur (du Windows Server).

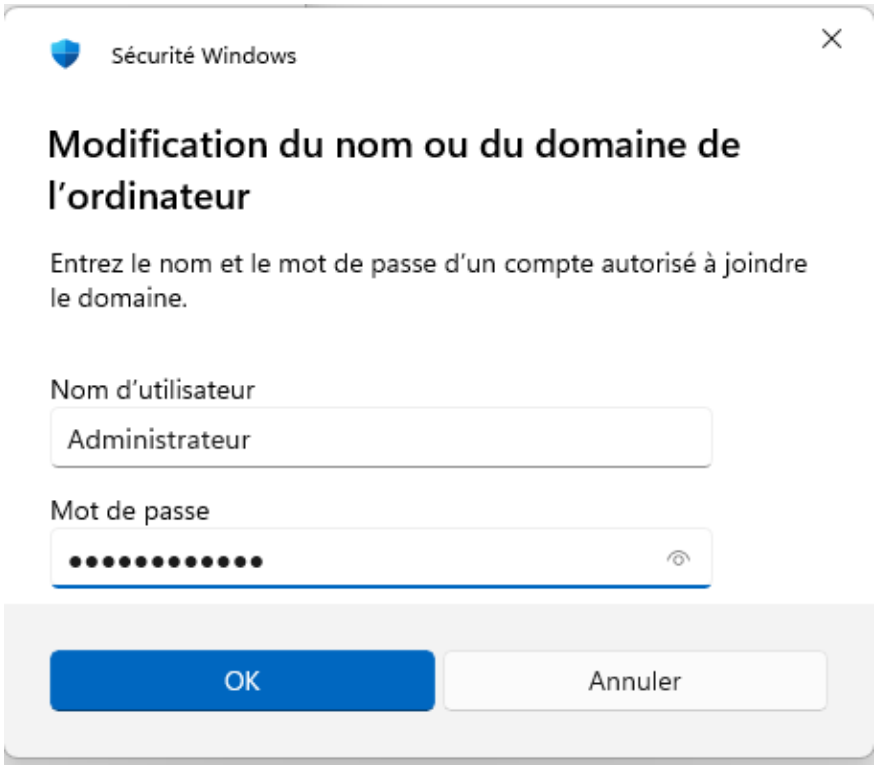

Pour finir vous aurez ce message vous souhaitant la bienvenue dans votre domaine :

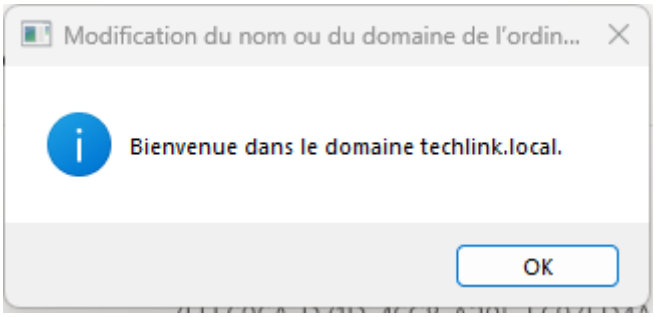

Il vous manquera plus qu'à reconnecter le PC.

NB : Votre PC sera disponible dans la gestion des utilisateurs et des ordinateurs Active Directory.
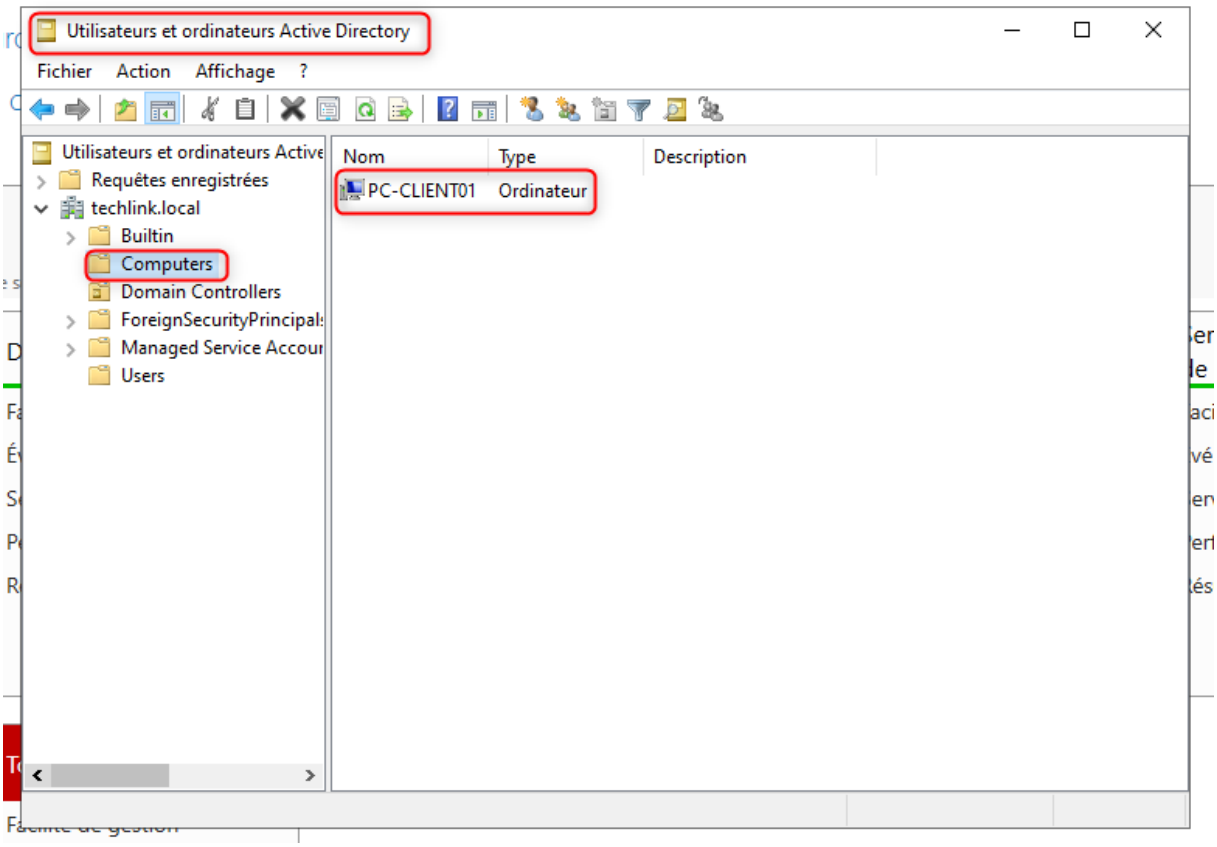
Utilisateurs et ordinateurs AD → Computers → PC-CLIENT01